

Inhaltsverzeichnis

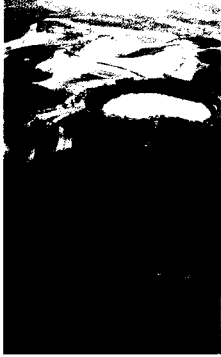

„Unsere Landschaft Eifel ist so reich an wertvollen Kulturgütern ...“

Vorwort Dr. Hans Klein, Hauptvorsitzender des Eifelverein 12

Einleitung 13

Kulturveranstaltungen 13

Bitburg, Prüm und Wittlich liegen nicht am Eifelsteig 14

Geschichte der Eifel 15

Eifelsteig eingeweiht 18

Besitzt die Eifel noch einen Mythos für uns? 23

Dank 26



1. Aachen: Weltkulturerbe und Krönungsstadt 27

Franken kannten Aachens heiße Quellen 28

Aachen, politischer Reichsmittelpunkt unter Karl dem Großen 30

Das Aachener Weltkulturerbe 33

Sächsischer König macht Aachen erneut zur Krönungsstadt 35

Krönung römisch-deutscher Könige 37

„Heiltumfahrt“ wieder im Jahr 2014 37

Aachener Heiligtümer 38

Aachens Bedeutung als Europastadt ist eng verbunden mit Karl dem Großen – der Oberbürgermeister im Gespräch 40

Altstadt, Historisches Rathaus, Karls- und Friedenspreis 43

Unschätzbare Reichtümer locken in die Museen 45

Das Rathaus und seine Schätze 46

Theater und Kultureinrichtungen 50



2. Unterwegs im kaiserlichen Krongut Kornelimünster 51

Aus der Klostersgeschichte 52

Reliquientausch in Kornelimünster 56

Korneliuskrankheit und Heilwirkung von Reliquien 57

Papst Cornelius 59

Die neue Benediktinerabtei Kornelimünster 59

Abt Friedhelm Tissen, OSB: „Wir leben freiwillig die Ehelosigkeit“ 62

Mythos Westwall 65

Vom Mythos der Siegfriedlinie (Westwall) 66

Heimatmuseum in Hürtgenwald 70



- 3. Auf der Strecke nach Monschau** 72
Straßenzug „Alt Breinig“ 73
Varnenum, ein gallo-römischer Tempelbezirk 74
Schloss Friesenrath 75
Historische Trichteröfen im Walheimer Kalkgebiet 75

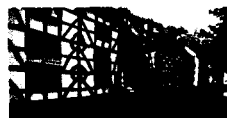

- 4. Pittoreskes Monschau** 77
Bürgerliche Wohnkultur im Roten Haus 78
Burg Monschau als Festspielkulisse 79
Kloster Notre-Dame de Bellaigue gründet Filialkloster Reichenstein 82



- 5. Wer Perlmuscheln stahl, baumelte** 84
Ein fürstliches Regal verbietet das Muschelsammeln 84
Trinkwasser für Monschau – die Talsperre 85



- 6. NS-„Ordensburg“ Vogelsang** 86
Geschichte der ehemaligen „Ordensburg“ 87
NS-Mythos „Deutsche Ordensjunker“ 89
Dokumentationszentrum Forum Vogelsang erhellt Geschichte 90
Truppenübungsplatz Vogelsang und Geisterdorf Wollseifen 91
Training im Häuserkampf 92



- 7. Nationalpark Eifel mit „Urftstausee“** 93
Einruhr an der Rur 94
Geschichtliches zum Urfttal-Stausee 96
Rurtalsperre Schwammenauel 98



- 8. Am Mündungsdreieck von Olef und Urf** 99
Stopp beim Heiligen Nepomuk in Gemünd 99
Eines der Nationalpark-Tore öffnet in Schleiden-Gemünd 100
Schleiden – Schloss und Schlosskirche 100
Olefbahn sonntags im pittoresken Olef 102
Schloss Dreiborn – höchstgelegene Wasserburg des Rheinlandes 103
Tagebuchzeichnungen des Malers Roidkin 104

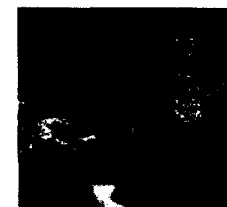

- 9. Burgen und älteste Römerstraße in der Nähe** 105
Burguine Reifferscheid 105
Hexenverfolgung auf der Wildenburg 107
Schloss Schmidtheim 109
Älteste Römerstraße bei Dahlem 109
Eifelidyll Kronenburg 110
Ruine Stolzenburg und Achenlochhöhle 111



10. Zwei Klöster in Steinfeld	112
Augustiner in Steinfeld	114
Prämonstratenserkloster Steinfeld wird 1184 n. Chr. Abtei	114
Hermann-Joseph, der Heilige von Steinfeld	117
Mystische Vermählung Hermanns mit der Gottesmutter	118
Äbtissin Schwester Michaela: „In allem wollen wir Gott suchen!“	119



11. Naturzentrum Eifel in Nettersheim	121
Gallo-römische Matronen und Heiligtümer	122
Keltische, germanische und römische Vorstellungen	124
Meilensteine am Steinrutsch und Projekt „Agrippa-Straße“	125
Römerkanal, Römerbeton und Kalksinterplatten	126
Der Grüne Pütz	127

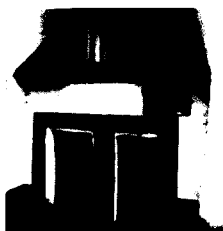

12. In Blankenheim sprudelt die Ahrquelle	128
Einmaliger Geisterzug an Karneval	129
Ahr quillt im Quellhaus	129
Teilaufgebaute Burg Blankenheim heute Jugendherberge	130
Eifelmuseum: Die Neandertaler in der Kartsteinhöhle	131
Europäisches Technikwunder Tiergartentunnel	132
Römische „villa rustica“ – neue Ausgrabungen	134
Wacholderfest im Wacholdernaturschutzgebiet	135



13. Mosaiken in Mirbach	136
Evangelischer Freiherr baut für Katholiken	137
Kaiser Wilhelm II. besucht Erlöserkirche	138
Diener Ihrer Majestät verarmt	139



14. Barocke Balthasar-König-Orgel in Niederehe	140
Historische Kalkbrennerei bei Üxheim-Ahütte	143



15. Kerpen setzt Eifelmaler Fritz von Wille ein Denkmal	144
Bergfried beherrscht Kerpens Landschaft	144
Fritz von Wille – unter den Malern der bedeutendste	146
1908 Kaiser Wilhelm II. kauft Gemälde „Die blaue Blume“	147



16. Eifel-Literatur-Festival am Tatort Eifel in Hillesheim	148
Bedeutende Stadt des Mittelalters	148
Zum 8. Mal – das Eifel-Literatur-Festival	150
Berndorfer Wehrkirche – Jacques Berndorf leiht sich seinen Namen	151



17. Prüm – ehemaliger Hauptort eines Klosterstaats	153
Sandalen Christi	154
Kaisergrab in Prüm	156
Drei-Ärzte-Altar	157
Klosterstaat Fürstabtei Prüm	157
Normanneneinfälle in Prüm – Prümer Urbar	158
Kloster Niederprüm heute Vinzentinerkloster	159
Mariienstift Prüm	159
Nicht nur die Welt der Kinder lockt in Prümer Museen	160



18. Gerolstein – Paradestück der Eifeler Kalkmulden	161
Frühe Besiedlung	161
Blankenheimer blieben unabhängig	162
Gerhardstein oder Löwenburg	163
Kaiser stiftet Gerolsteins Erlöserkirche	164
Museen sind Attraktionen	165
Römisch-keltische Kultstätte „Juddekirchhof“	167
Gerolsteiner Mineralwasser	168
Gerolsteiner Vulkanpark	169
Birresborner Eishöhlen und Mühlsteinhöhlen	169
Oberburg und Unterburg in Lissingen	169
Greifen als Grabwächter	170
Bertradaburg, Geburtsort von Kaiser Karl dem Großen?	171
Künstlersiedlung Weißenseifen mit Symposien	171
Gerolstein packt EIFELSchätze aus	171
Da geht die Bahn ab	172
Promis präsentieren EIFELSchätze	173
Den eigenen EIFELSchatz entdecken!	173



19. Am Wegesrand von Gerolstein nach Daun	174
Geschichte der Kasselburg	174
Adler- und Wolfspark	175
Burg Freudenkoppe gehörte zu einem Festungsgürtel	176
Die Sage von Mathilde und Ritter Kuno	177
Mythos Höhle und Gründung des Neroth Wanderovogels	178
Die Musfallskrämer von Neroth	179

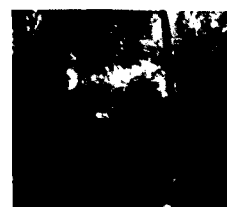



20. Daun, im Herzen der Vulkaneifel	181
Die Stommburg der Herren zu Daun	181
Reichslehen Daun wird kurtrierisch	182
Dauner Stadtrundgang	183
Dreeswanderung und Kohlensäurequelle in Steinborn	184
Mythos Eifel – Sage vom Weinfelder Maar (Totenmaar)	185
UNESCO erkennt Geopark Vulkaneifel an	186
Einige der bekanntesten Moore	189
Wallenborner Brubbel	189
Lust auf exotische Tiere und Natur?	190

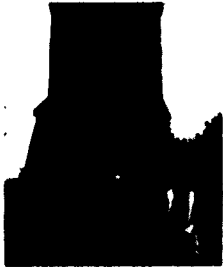

21. Vom Drei-Maare-Dorf Schalkenmehren nach Manderscheid	191
Dem Eifelvereinsgründer Dr. Dronke ein Denkmal gesetzt	191
In Schalkenmehren auf Werke von Pitt Kreuzberg treffen	193
„Pitt Kreuzberg – ein Maler in der Eifel“	194
Heimweberei-Museum erinnert an das harte Leben	195
Observatorium „Hoher List“	197
Vom Glockengießen in Brockscheid	198
Die Glocke	199



22. Manderscheider Burgen prägen Landschaft	200
Geschichte der Oberburg	200
Niederburg – ein Herzstück des Eifelvereins	201
Stammsitz der Grafen von Manderscheid	202
Manderscheider Burgenfest – Faszination Mittelalter	203
Jahrtausendbrunnen vorm Manderscheider Rathaus	204
Ein gräfliches Ehepaar im Heimatmuseum	205
GEO-Route und Maarmuseum	206
Eckfelder Maar – ein Forschungsprojekt	208
Biologisch-ökologische Station Bettenfeld	208
Museum „Steinkiste“ am Markt	208
Literaturzentrum Rose Ausländer	209
„Die Revolution entlässt ihre Kinder“	209
Die Wolfsschlucht	210
Eisenschmitt – das Weiberdorf und Clara Viebig	210
Eisenschmittener Brunnen – Spiegelbild der Ortsgeschichte	212
Puppen- und Spielzeugmuseum Laufeld	212





23. Prachtvolle Barockkirche Kloster Himmerod	213
Christusmystik des Bernhard von Clairveaux	216
Museum Alte Mühle	216

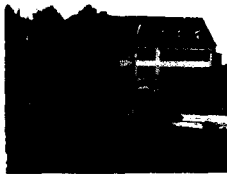

24. Ronald Reagan und Helmut Kohl auf Bitburgs Ehrenfriedhof Kolmeshöhe	217
Blick in die Stadtgeschichte	218
Bitburg im Blickpunkt der Weltöffentlichkeit	219
Attraktives Heimatmuseum	220
Kulturhaus Beda	220
Archäologischer Rundweg	221



25. Mit der Rube das Wittlicher Stadttor verschlossen	222
Aus der Stadtgeschichte	222
Römische Villa	223
Wittlich heute	224
Säubrennerkirmes	224
Sage „Mit der Rube das Stadttor verschlossen“	225
Georg Meistermann-Museum Altes Rathaus	226
Synagoge in Wittlich	227
Die Neuerburg bei Wittlich	227



26. Auf der Strecke von Himmerod zu Schloss Bruch	228
Aus der Geschichte der Wasserburg Bruch	229
Maurermeister Peter Knödgen verewigt seine Mitbewohner	230



27. Entlang der Etappe von Bruch nach Kordel	231
Heimatverein Fidei Ziemmer organisiert Heimatmuseum	232
Wüstung Winterbach	233



28. Von Burg Ramstein zur Römermetropole Trier	234
Aus der Geschichte von Burg Ramstein	234
Die Butzerbachfälle	236
Steine der Porta Nigra	236
Im Klausengrund	237
Frühkeltische Hochburg	237
Genoveva- oder Kuttbachhöhle	237
In der Steinzeit bewohnt	238
Eifelbibliothek in der Genovevaburg Mayen	239
Genovevasage	239
Altarbild greift Sage auf	240
Robert Schumanns Vierakter „Genoveva“	240
Kleine Mariengrotte am Fahrweg zur Burg Ramstein	241
Kordel kommt von Cortelle	241



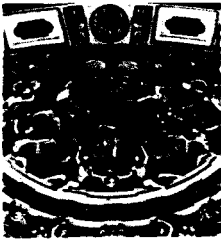
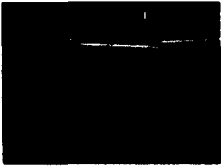

29. Trier: Kaiserstadt, Kurfürstentum, Bischofssitz, UNESCO-Welterbe	242
Stadttrundgang	243
Das römische Trier	244
Amphitheater und Antiken-Festspiele	245
Thermen am Viehmarkt	245
Porta Nigra	246
Welterbe Igeler Säule in Igel	247
Hauptstadt eines gallo-römischen Sonderreiches	248
Kaiservielfalt im Römischen Reich im vierten Jahrhundert	249
Kaiser Konstantin der Große herrschte auch von Trier aus	250
Hauptstadt des Kurfürstentums Trier	253
Balduin von Luxemburg oder Balduin von Trier regiert 47 Jahre	253
Das Kurfürstliche Palais und die Basilika	255
Die Basilika	256
Der Dom	256
Sage vom Domstein	257
Der Heilige Rock	258
Die Tunika im Neuen Testament	259
Kurfürst Clemens Wenzeslaus flieht mit dem Heiligen Rock	259
800.000 Besucher in den Trierer Museen	261
Römische Mosaik sind Deutschlands größte derartige Sammlung im Rheinischen Landesmuseum Trier	262
Domschatzkammer mit Andreas-Tragaltar	263
Bischöfliches Dom- und Diözesanmuseum	264
Schatzkammer in der Stadtbibliothek Trier	264
Karl-Marx-Museum und Geburtshaus von Karl Marx	265
Spielzeugmuseum	267
Stadtmuseum Simeonstift	267
Verkehrsmuseum	268
Grab des Apostels Matthias	268
Benediktinerkloster und Abtei St. Matthias	269
Aus der Geschichte der Abtei	269
Fern- und Mehrfachwallfahrten nach Aachen, Köln und Trier	271
„Leben nicht streng abgeschirmt“ – Gespräch mit Abt Ignatius Maaß	272
„Beim Wandern wird der Kopf wieder frei!“ – Interview mit Triers Oberbürgermeister Klaus Jensen	276

30. Bildnachweise 281

31. Literaturempfehlungen 284
