

Michael Buhlmann

# Kaiserswerth: Reichsgut, Stadt und Judengemeinde im Reichssteuerverzeichnis von 1241

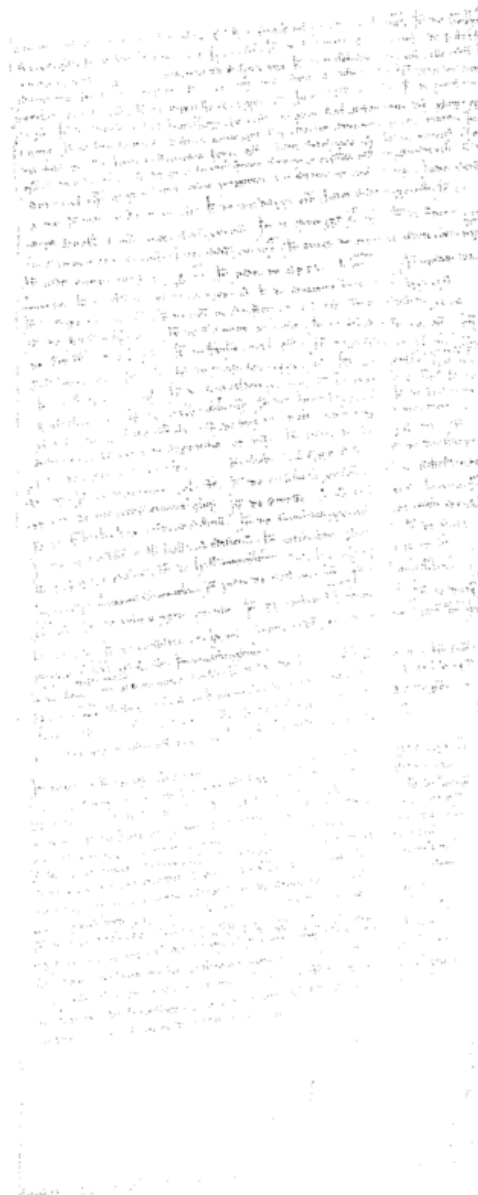

**Beiträge zur Geschichte Kaiserswerths**

**Reihe Mittelalter – Heft 21**

**Düsseldorf-Kaiserswerth 2015**

## Inhalt:

I.	Einleitung	3
II.	Grundherrschaft des Königs	3
	II.1. Reichsgut und <i>Capitulare de villis</i>	3
	II.2. Königsdienst und Tafelgüterverzeichnis	9
	II.3. Reichssteuerverzeichnis	14
III.	Reichsgut und Königsstadt an Nieder- und Mittelrhein	21
	III.1. Mittelalterliche Stadtentwicklung	21
	III.2. Aachen: Pfalz Kaiser Karls des Großen	22
	III.3. Boppard: Zollstelle und Stadt	25
	III.4. Sinzig: Fiskus und Reichsstadt	27
IV.	Juden im mittelalterlichen deutschen Reich	30
V.	Kaiserswerth im hohen Mittelalter	38
	V.1. Die ersten Jahrhunderte	38
	V.2. Kaiserswerther Pfalz und staufische Könige	38
	V.3. Staufische Prokuration und königliche Stadt	45
	V.4. Stift, Pfalz, Stadt –Kaiserswerther Topografie	51
	V.5. Das Ende der staufischen Herrschaft am Niederrhein	54
VI.	Zusammenfassung	55
	Anmerkungen	56