

Kraut und Rüben in Baerl

von Hans-Peter Stermann

Copyright Eigenverlag Baerl (2017)

| Inhaltsverzeichnis | Seiten |
|---|---------------|
| 1. Vorwort | 7 |
| 2. Die Tragödie der Familie Hermann Schmitz | 8 - 14 |
| 3. Zur Geschichte von historischen Bauwerken in Baerl | 15 |
| 3.1 Baerler Windmühle und Bäckerei Lohmann | 15- 24 |
| 3.2 Axmanns-Kate in Baerl | 25- 34 |
| 3.3 Himmelbergs- Kate oder Schmiede Kempken oder „Baerler Kaufhaus“ in Baerl | 35- 42 |
| 3.4 We(e)gmanns-Kate in Baerl | 43- 48 |
| 3.5 Hofstatt op de Grootte Way oder Brimmekamp in Binsheim | 49- 55 |
| 4. Zur Geschichte historischer Gewerbebetriebe in Baerl | 56 |
| 4.1 Metzgerei Haase/ Bleuel in Baerl | 56- 63 |
| 4.2 Bäckerei und Kolonialwaren Vierbaum/ Spuyen/ Kempken in Baerl | 64- 68 |
| 4.3 Gärtnerei Dres(s)ler in Lohheide | 69- 72 |
| 4.4 Schreinerei Bergmann/ Raabe/ Kühn in Baerl | 73- 75 |
| 4.5 Schmiede Küppers/ Löll in Binsheim | 76- 79 |
| 4.6 Kolonialwarenladen Halfmann/ Wefers in Binsheim | 80- 83 |
| 4.7 Elektrowerkstatt und Haushaltswaren Kempken/ Funke in Baerl | 84- 87 |
| 4.8 Kohlenhütte Neumann/ Unverdorben in Baerl | 88- 93 |
| 4.9 Anstreichergeschäft Funck in Baerl | 94- 99 |
| 4.10 Fahrschule und Tankstelle Funck in Baerl | 100-103 |
| 4.11 REA, Rhein-Emscher-Armaturen-Fabrik in Baerl | 104-108 |
| 4.12 Zementwarenhersteller Lachmann in Lohheide | 109-112 |
| 4.13 Schreinerei und Baugeschäft Frütel in Baerl | 113-116 |
| 4.14 Säge- und Hobelwerk Cloos/ Hornitex in Gerdt | 117-118 |
| 5. Zur Geschichte der Baerler Gastwirtschaften | 119 |
| 5.1 Gasthof Wirths/ zum Deutschen Kaiser/ Deutsches Haus | 120-126 |
| 5.2 Gasthof zur Linde/ Haus Liesen | 127-131 |
| 5.3 Gasthof zur Post/ Hotel-Restaurant zur alten Post | 132-137 |
| 5.4 Gasthof zur schönen Aussicht/ Haus Rheinblick | 138-140 |
| 5.5 Gasthof Rheinischer Hof/ Kaiserhof/ Himmelberg | 141-144 |
| 5.6 Gaststätte Kreisbahnhof Baerl/ Alt-Niederrhein | 145-148 |
| 5.7 Gaststätte Kreisbahnhof Lohheide/ Lohheider See | 149-150 |
| 5.8 Gaststätte zum freien deutschen Rhein/ Rheinlust/ Haus Gerdt | 151-155 |

| | | |
|-----|---|---------|
| 6. | Anhang | 156 |
| 6.1 | Baerler Heimatlied 1960 | 156-157 |
| 6.2 | Dän Baalsche Möhlen | 158-159 |
| 6.3 | Vermisste Söldner aus Baerl in französischen Diensten | 160 |
| 6.4 | Abstammung der Baerler Kriegstoten von 1914/1918 | 161-169 |
| 6.5 | Abstammung der Baerler Kriegstoten von 1866 und 1870/71 | 170 |
| 7. | Index und Anmerkungen | 171-172 |
| 8. | Abbildungsverzeichnis | 173-177 |
| 9 | Abbildungsnachweis | 178 |
| 10. | Orts- und Personenverzeichnis | 179-186 |

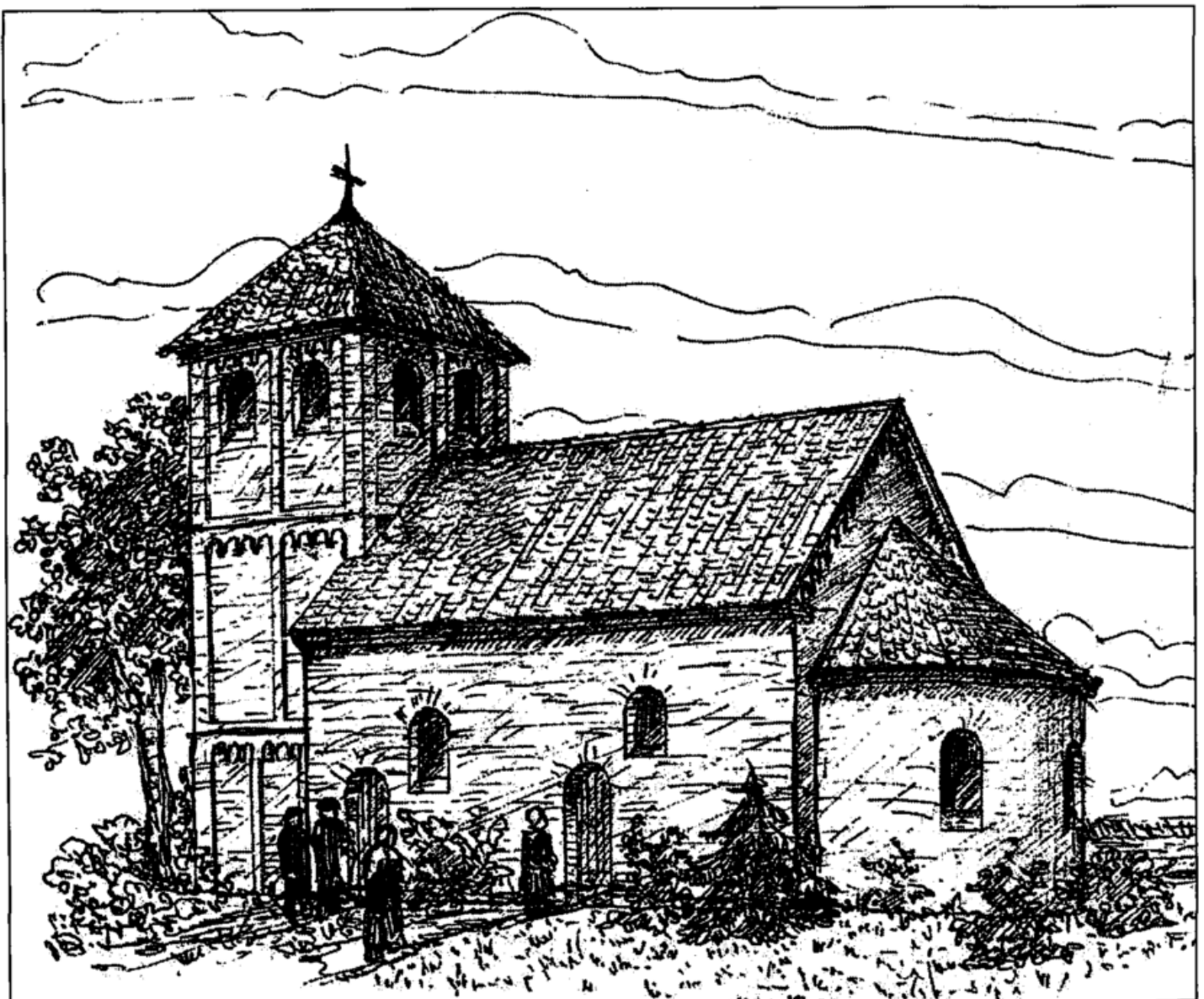

Abb.1: Versuch einer Rekonstruktion des romanischen Ursprungsbaus der Baerler Dorfkirche um 1180 nach Zöllner/Stermann 2004